

### Модуль программного обеспечения Учет рабочего времени

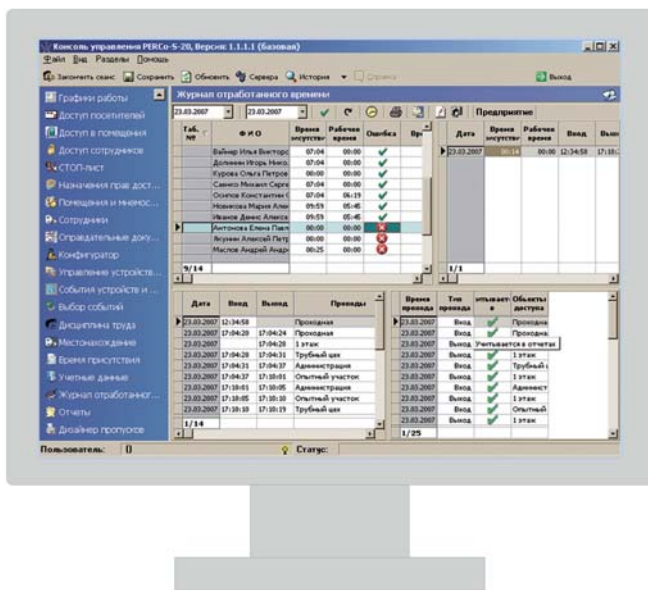

#### Назначение

Сетевой модуль PERCo-SM07 «Учет рабочего времени» предназначен для организации рабочего места сотрудника, формирующего отчеты по отработанному времени для начисления заработной платы (табельщика).

#### Применение

Раздел Журнал отработанного времени – ведение табельного учета на предприятии.

Раздел Отчеты – формирование таблиц учета рабочего времени по формам Т-12 и Т-13.

Раздел Оправдательные документы – ввод и редактирование информации об уважительной причине отсутствия сотрудника на рабочем месте – оправдательных документов, влияющих на корректность расчета таблиц учета рабочего времени.

### 1С Предприятие 8.1: Зарплата и кадры

#### Интеграция с PERCo-S-20

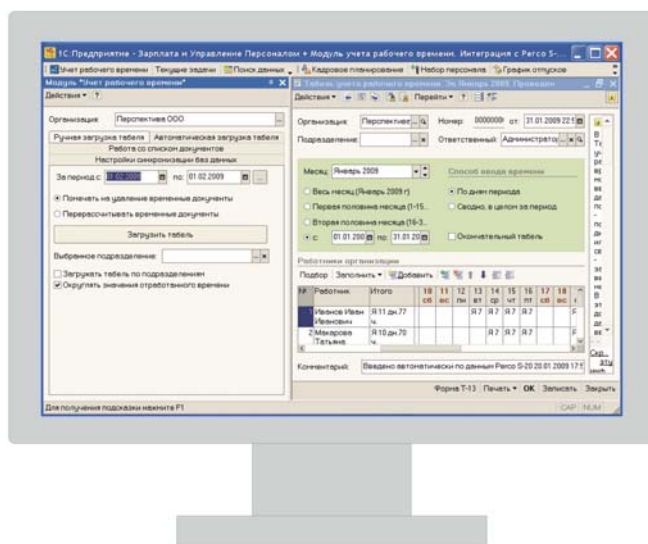

#### Назначение

Модуль «1С предприятие 8.1: Зарплата и кадры. Интеграция с PERCo-S-20» позволяет автоматизировать формирование табеля учета рабочего времени в 1С на основе данных о регистрации приходов и уходов, полученных от PERCo-S-20.

#### Применение

- синхронизация баз 1С и PERCo-S-20 ( автоматическая передача кадровых данных, графиков работы, информации об отпусках, больничных из 1С в S-20)
- передача данных об отработанном сотрудниками времени в рамках их графиков работы из S-20 в 1С для формирования табеля учета рабочего времени и расчета заработной платы

Модуль интеграции позволяет не только автоматизировать работу сотрудников бухгалтерии, но и существенно повысить трудовую дисциплину.