

PERCo-SM04

Модуль программного обеспечения Управление доступом

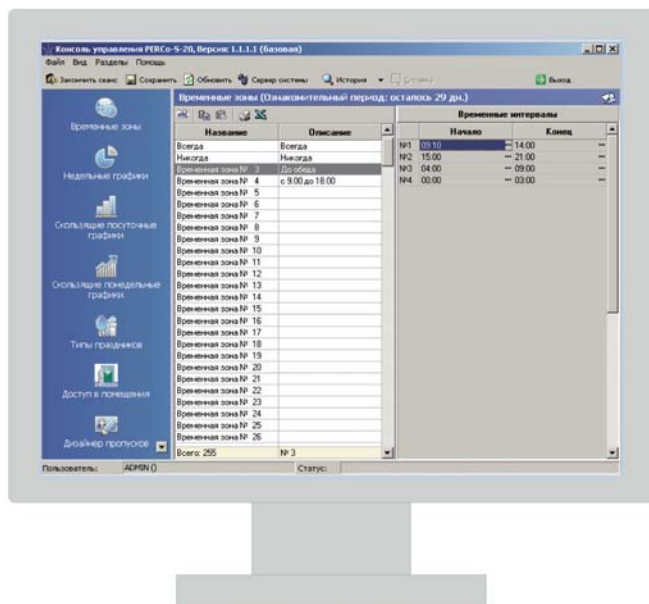

Назначение

Сетевой модуль PERCo-SM04 «Управление доступом» предназначен для создания справочников графиков доступа по времени.

Создаваемые в этом разделе временные графики в дальнейшем могут быть использованы для разграничения доступа по времени сотрудников и посетителей.

Применение

Раздел Временные зоны – создание критериев контроля доступа по времени в рамках суток.

Раздел Недельные графики – создание критериев контроля доступа по времени в рамках недели.

Раздел Скользящие посуточные графики – создание критериев контроля доступа по времени для скользящих посуточных графиков.

Раздел Скользящие понедельные графики – создание критериев контроля доступа по времени для скользящих понедельных графиков.

Раздел Типы праздников – задание в системе праздничных дней за текущий год.

PERCo-SM03

Модуль программного обеспечения Бюро пропусков

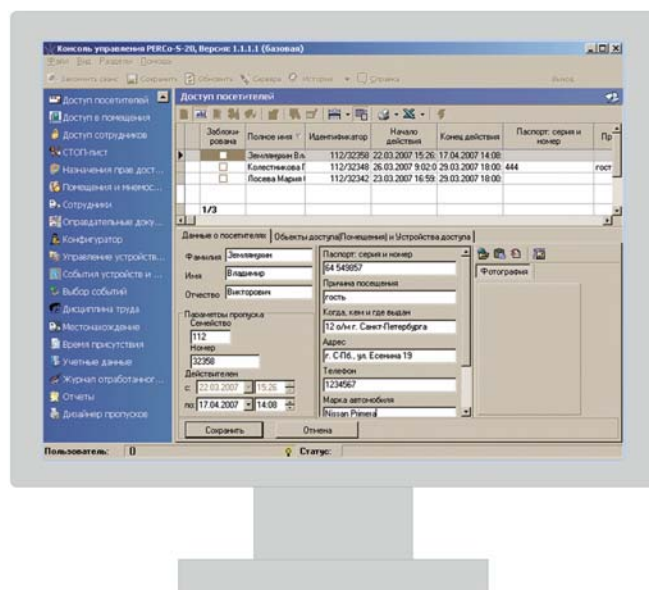

Назначение

Сетевой модуль PERCo-SM03 «Бюро пропусков» используется для выдачи и изъятия карт доступа сотрудникам предприятия и посетителям.

Применение

Раздел Доступ сотрудников – выдача карт доступа сотрудникам предприятия и назначение им прав доступа в выбранные помещения. В отличие от раздела Доступ сотрудников, входящего в состав Базового ПО, раздел данного модуля позволяет:

- разграничить доступ в помещения по времени
- назначать сотрудникам права по постановке/снятию помещений с охраны

Раздел Доступ в помещение – оперативное разрешение/запрет прохода в выбранное помещение для одной или нескольких карт доступа.

Раздел Доступ посетителей – выдача временных карт доступа посетителям предприятия и назначения им прав доступа в выбранные помещения.

Раздел Стоп-лист – работа с картами доступа, которые были занесены в СТОП-лист по причине изъятия карты, невозвращения карты сотрудником при увольнении, утере карты.