RCCB			
BS32c	**BS32d**	**RKN**	**RKN-b**
Замыкание на землю и перегрузка по току		Замыкание на землю	
6, 10, 15, 20, 30A	10, 15, 20, 30A	25, 32, 40, 63A	25, 32, 40, 63, 80, 100A
15, 30мА (нерегулируемый)		30, 100, 300мА (нерегулируемый)	
$0.5I_{\triangle n}$		$0.5I_{\triangle n}$	
2 полюса		1P+N, 3P+N	
110/220В пер. тока		230В пер. тока(1p+N), 230/415В пер. тока(3P+N)	
≤0.03 сек.		≤0.1 сек.	
KS C 8321		IEC 61008	
KS		KEMA, CE	SEMKO, CE
Электронный		Электромагнитный	
Электрическая		N.A	
1.5кА	2.5кА	-	
-		6кА	10кА
6,000 операций		6,000 операций	
На кронштейне DIN / Винтовое		На 35-мм кронштейне DIN	
33 мм		-	
Винтовой зажим (кабель до 5.5мм²)		Лепестковый (кабель до 35мм²)	
-		A/AC	

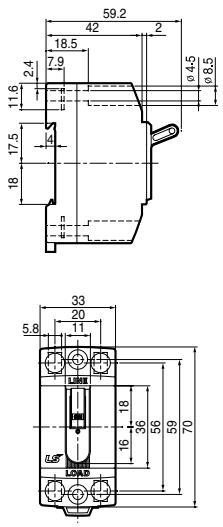

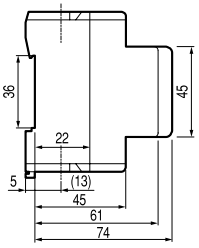

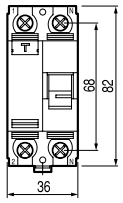

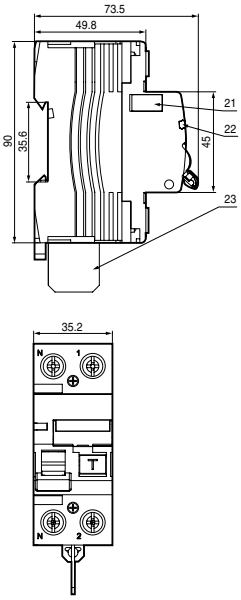

См. стр. 45

Разъединители	
Тип	**BKD**
Номинальный ток, In	40, 50, 63, 80, 100, 125A
Число полюсов	1P, 2P, 3P, 4P
Номинальное напряжение	240/415В пер. тока
Стандарт	IEC 60947-3
Сертификация	SABS
Электрическая естойкость 40, 50, 63A	20,000 операций
Электрическая естойкость 80, 100, 125A	10,000 операций
Монтаж	На 35-мм кронштейне DIN
Ширина	17.8мм на полюс
Разъем	Лепестковый (кабель до 50мм²)
Размеры	

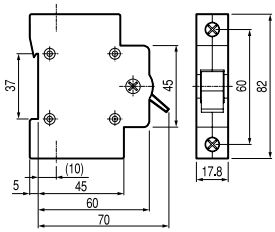

Устройства защитного отключения

Монтаж на кронштейне DIN

CE

Тип RKN

Сертификат
CE

Технические данные

Стандарт		В соответствии с IEC61008
Защита		Замыкание на землю
Номинальный ток, I_n		25. 32, 40, 63A
Число полюсов		2(1+N), 4(3+N)полюса
Уставка срабатывания по дифференциальному току, $I_{\Delta n}$		30, 100, 300мА
Предел нечувствительности по дифференциальному току		$0.5 \times I_{\Delta n}$
Номинальное напряжение	**2полюса**	240В переменного тока
	4полюса	240/415В переменного тока
Задержка остаточного тока $I_{\Delta n}$		$\leq$ 0.1сек.
Номинальная включающая способность, Im		500A для I_n=25, 32, 40A 630A для I_n=63A
Рабочая отключающая способность при коротком замыкании, Inc		6kA для I_n=25, 32, 40, 63A
Тип размыкателя		Электромагнитный
Тип разъема		Лепесткового типа
Мощность разъема		Кабели до 35мм^2
Установка		Установка на 35мм кронштейне DIN
Принцип действия		A/AC
Прорезь		45мм

№ по каталогу

полюс	I_n	$I_{\Delta n}$	Модель	№ по каталогу	В упаковке (шт.)
2P	25A	30мА	RKN -25-2/30мА	06220103R0	60
	32A		RKN -32-2/30мА	06220106R0	60
	40A		RKN -40-2/30мА	06220109R0	60
	63A		RKN -63-2/30мА	06220112R0	60
	25A	100мА	RKN -25-2/100мА	06220104R0	60
	32A		RKN -32-2/100мА	06220107R0	60
	40A		RKN -40-2/100мА	06220110R0	60
	63A		RKN -63-2/100мА	06220113R0	60
	25A	300мА	RKN -25-2/300мА	06220105R0	60
	32A		RKN -32-2/300мА	06220108R0	60
	40A		RKN -40-2/300мА	06220111R0	60
	63A		RKN -63-2/300мА	06220114R0	60

полюс	I_n	$I_{\Delta n}$	Модель	№ по каталогу	В упаковке (шт.)
4P	25A	30мА	RKN -25-4/30мА	06240013R0	30
	32A		RKN -32-4/30мА	06240016R0	30
	40A		RKN -40-4/30мА	06240019R0	30
	63A		RKN -63-4/30мА	06240022R0	30
	25A	100мА	RKN -25-4/100мА	06240014R0	30
	32A		RKN -32-4/100мА	06240017R0	30
	40A		RKN -40-4/100мА	06240020R0	30
	63A		RKN -63-4/100мА	06240023R0	30
	25A	300мА	RKN -25-4/300мА	06240015R0	30
	32A		RKN -32-4/300мА	06240018R0	30
	40A		RKN -40-4/300мА	06240021R0	30
	63A		RKN -63-4/300мА	06240024R0	30

Монтаж на кронштейне DIN

CE

Тип RKN

№ по каталогу

А Тип

полюс	I_n	$I_{\Delta n}$	Модель	№ по каталогу	В упаковке (шт.)
2P	25A	30мА	RKN 2P 25A 30мА А Тип	06220444R0	60
	32A		RKN 2P 32A 30мА А Тип	06220447R0	60
	40A		RKN 2P 40A 30мА А Тип	06220450R0	60
	63A		RKN 2P 63A 30мА А Тип	06220453R0	60
	25A	100мА	RKN 2P 25A 100мА А Тип	06220445R0	60
	32A		RKN 2P 32A 100мА А Тип	06220448R0	60
	40A		RKN 2P 40A 100мА А Тип	06220451R0	60
	63A		RKN 2P 63A 100мА А Тип	06220454R0	60
	25A	300мА	RKN 2P 25A 300мА А Тип	06220446R0	60
	32A		RKN 2P 32A 300мА А Тип	06220449R0	60
	40A		RKN 2P 40A 300мА А Тип	06220452R0	60
	63A		RKN 2P 63A 300мА А Тип	06220455R0	60

полюс	I_n	$I_{\Delta n}$	Модель	№ по каталогу	В упаковке (шт.)
4P	25A	30мА	RKN 4P 25A 30мА А Тип	06220456R0	30
	32A		RKN 4P 32A 30мА А Тип	06220459R0	30
	40A		RKN 4P 40A 30мА А Тип	06220462R0	30
	63A		RKN 4P 63A 30мА А Тип	06220465R0	30
	25A	100мА	RKN 4P 25A 100мА А Тип	06220457R0	30
	32A		RKN 4P 32A 100мА А Тип	06220460R0	30
	40A		RKN 4P 40A 100мА А Тип	06220463R0	30
	63A		RKN 4P 63A 100мА А Тип	06220466R0	30
	25A	300мА	RKN 4P 25A 300мА А Тип	06220458R0	30
	32A		RKN 4P 32A 300мА А Тип	06220461R0	30
	40A		RKN 4P 40A 300мА А Тип	06220464R0	30
	63A		RKN 4P 63A 300мА А Тип	06220467R0	30